

# Montage Handleiding Serie ST06

Douche opstelling-ST06300

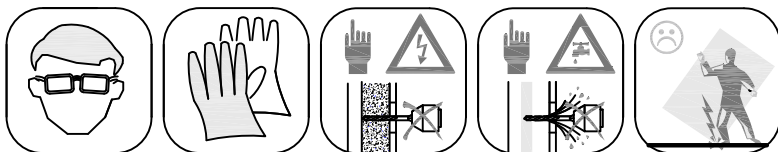

**VAN RIJN PRODUCTS**



Wij danken u voor uw keuze voor één van onze doucheopstellingen en we wensen u veel plezier met uw aankoop. Lees de instructies aandachtig door voordat u begint met de montage. Niet juist naleven van de instructies kan de garantie doen vervallen.

## BELANGRIJKE MEDEDELING

Controleer de inhoud van de verpakking op eventuele transportschade en kijk of alle onderdelen aanwezig zijn.

Zet het glas tijdens het uitpakken nooit direct op de grond, gebruik altijd karton of een vergelijkbaar materiaal als ondergrond. Wees voorzichtig bij het verplaatsten, let hierbij vooral op de hoeken en randen van het glas.

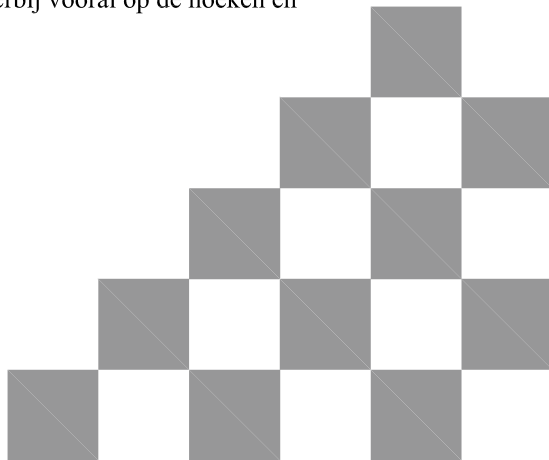

ST06300180ZW  
ST06300180  
ST06300180ZWGR  
ST06300180GR

1770-1790

≈690 Doorgang

- |  |   |
|--|---|
| <input type="checkbox"/> TIMELESS        | <input type="checkbox"/> VOORZIJDE              |
| <input type="checkbox"/> SPIEGEL         | <input type="checkbox"/> ACHTERZIJDE            |
| <input type="checkbox"/> HELDER GLAS     |   |
| <input type="checkbox"/> SATIJS GLAS     | <input type="checkbox"/> VOORZIJDE              |
| <input type="checkbox"/> MIRASTAR GLAS   | <input type="checkbox"/> ACHTERZIJDE            |
| <input type="checkbox"/> OPTI WHITE GLAS | <input type="checkbox"/> SPIEGELZIJDE VOORZIJDE |
| <input type="checkbox"/> CREPI GLAS      | <input type="checkbox"/> BEDRUKT VOORZIJDE      |
| <input type="checkbox"/> GESTRAALD GLAS  | <input type="checkbox"/> VOORZIJDE              |
| <input type="checkbox"/> MASTERRAY       | <input type="checkbox"/> ACHTERZIJDE            |
| <input type="checkbox"/> MASTERCARRE     |   |
| <input type="checkbox"/> MASTERPOINT     |   |
| <input type="checkbox"/> MASTERLIGNE     |   |
| <input type="checkbox"/> GRIJS ROOKGLAS  |   |
| <input type="checkbox"/> BRONS ROOKGLAS  |   |

- ☐ CLEARSHIELD ☐ VOORZIJDE ☐ ACHTERZIJDE



CE-keurmerk onder

Molendijk Noord 53 T: +31(0)548 - 515640  
7461 PJ Rijssen info@vanrijnproducts.nl

Aantal:

1

Leverdatum:

Ordernummer:

Getekend:

MZ

☒ Check BESLAGTYPE ☐ Check GLASTYPE ☐ Check GLASMAAT ☐ Check SCHUINING / SPARING

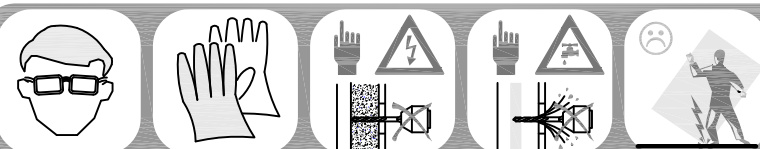

pagina 2

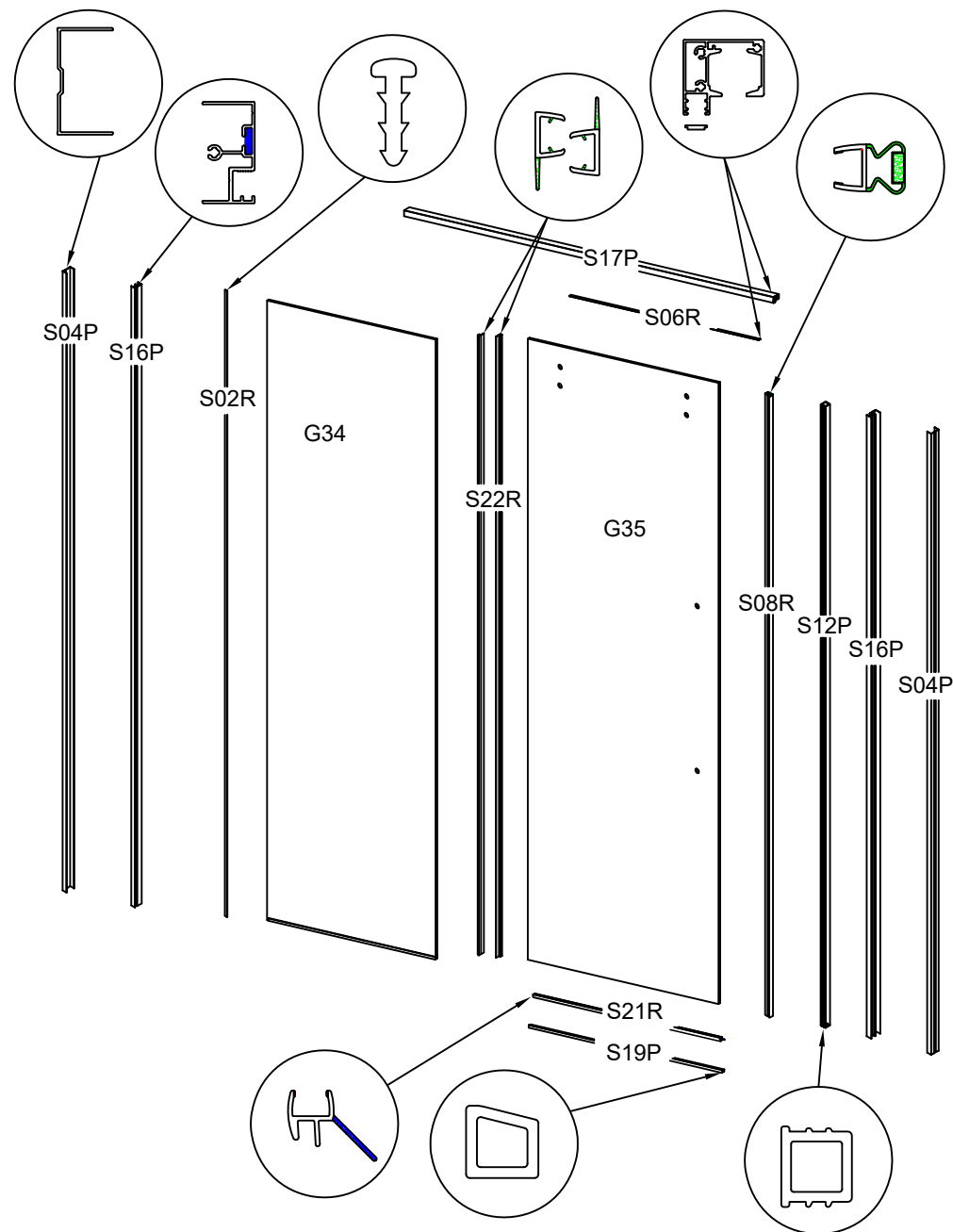

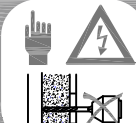

pagina 3

S19S  1x	S11S  1x	S13L  1x	S03S  10x	S18S  1x
S06H  1x	S19L  1x	S15S  1x	S08L  2x	S09L  2x
S02S  6x	S19S  1x	S23H  1x		

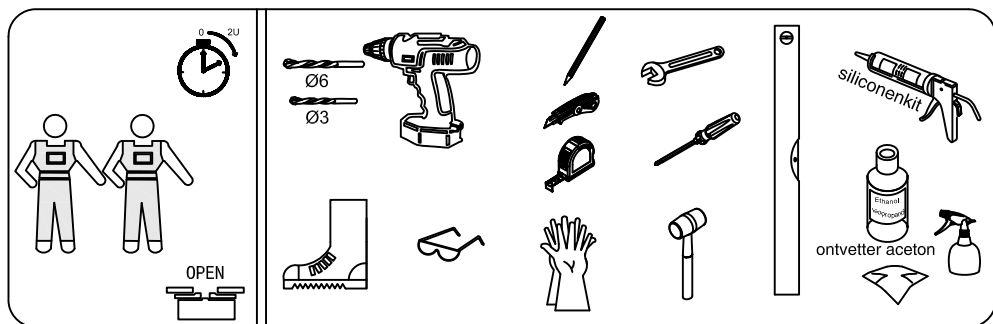

ST06300160ZW  
ST06300160  
ST06300160ZWGR  
ST06300160GR

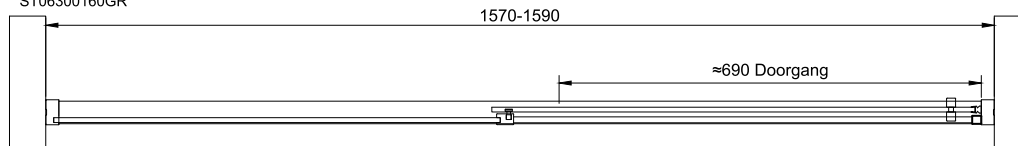

- ☐ TIMELESS
- ☐ SPIEGEL
- ☐ HELDER GLAS
- ☐ SATIJS GLAS
- ☐ MIRASTAR GLAS
- ☐ OPTI WHITE GLAS
- ☐ CREPI GLAS
- ☐ GESTRAALD GLAS
- ☐ MASTERRAY
- ☐ MASTERCARRE
- ☐ MASTERLIGNE
- ☐ GRIJS ROOKGLAS
- ☐ BRONS ROOKGLAS

- ☐ VOORZIJD
- ☐ ACHTERZIJD

- ☐ CLEARSHIELD
- ☐ VOORZIJD
- ☐ ACHTERZIJD



CE-keurmerk onder

Molendijk Noord 53 T: +31(0)548 - 515640  
7461 PJ Rijssen info@vanrijnproducts.nl

Aantal:	Leverdatum:	Ordernummer:	Getekend:
1			MZ

ST06300140ZW  
ST06300140  
ST06300140ZWGR  
ST06300140GR

1370-1390

≈590 Doorgang

- ☐ TIMELESS ☐ VOORZIJD  
☐ SPIEGEL ☐ ACHTERZIJD

- ☐ HELDER GLAS ☐ VOORZIJD  
☐ SATIJN GLAS ☐ ACHTERZIJD  
☐ MIRASTAR GLAS ☐ SPIEGELZIJD VOORZIJD  
☐ OPTI WHITE GLAS ☐ BEDRUKT VOORZIJD  
☐ CREPI GLAS ☐ VOORZIJD  
☐ GESTRAALD GLAS ☐ ACHTERZIJD  
☐ MASTERRAY

- ☐ MASTERCARRE  
☐ MASTERPOINT  
☐ MASTERLIGNE  
☐ GRIJS ROOKGLAS  
☐ BRONS ROOKGLAS

- ☐ CLEARSHIELD ☐ VOORZIJD  
☐ ACHTERZIJD



VAN RIJN  
PRODUCTS

CE-keurmerk onder

Molendijk Noord 53 T: +31(0)548 - 515640  
7461 PJ Rijssen info@vanrijnproducts.nl

Aantal:

1

Leverdatum:

Ordernummer:

Getekend:

MZ

☐ Check BESLAGTYPE ☐ Check GLASTYPE ☐ Check GLASMAAT ☐ Check SCHUINING / SPARING

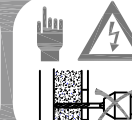

pagina 4

1

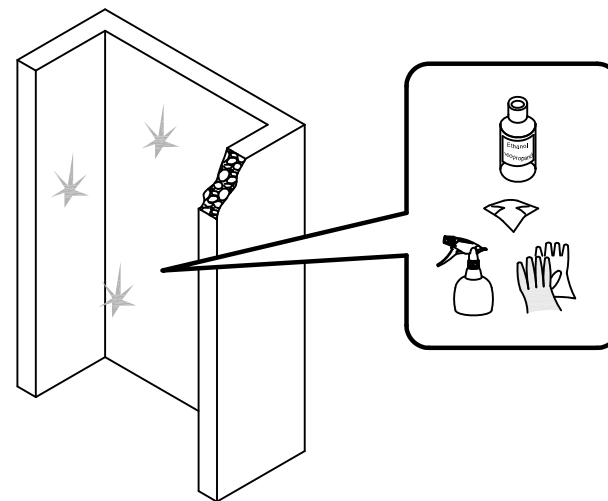

2

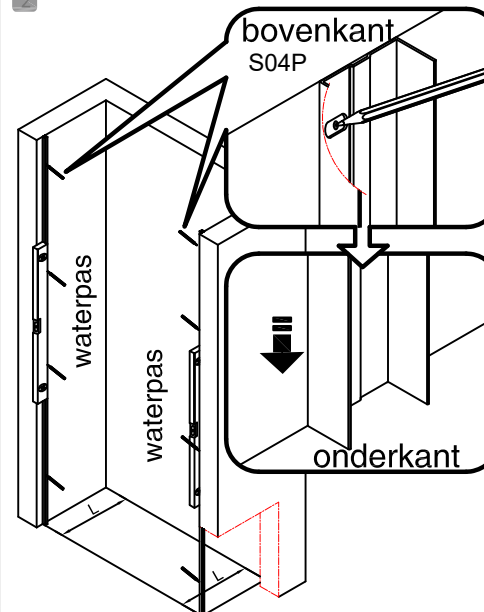

3

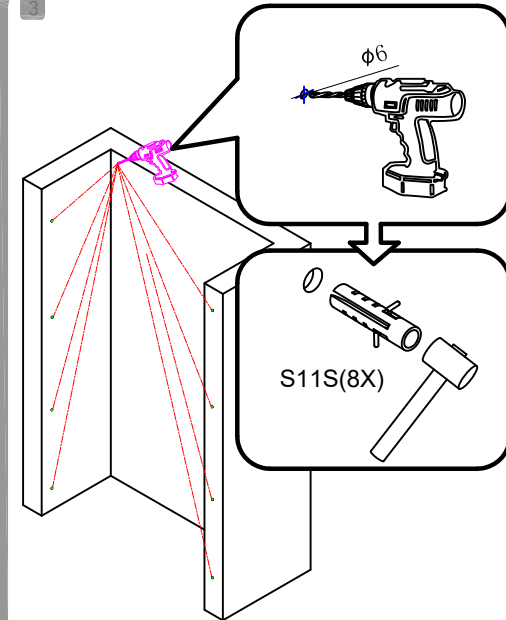

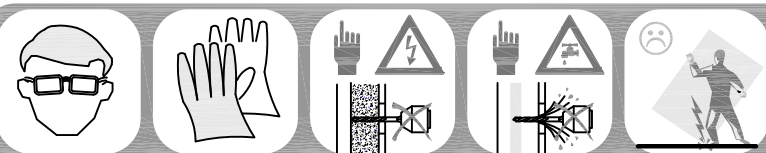

pagina 5

4

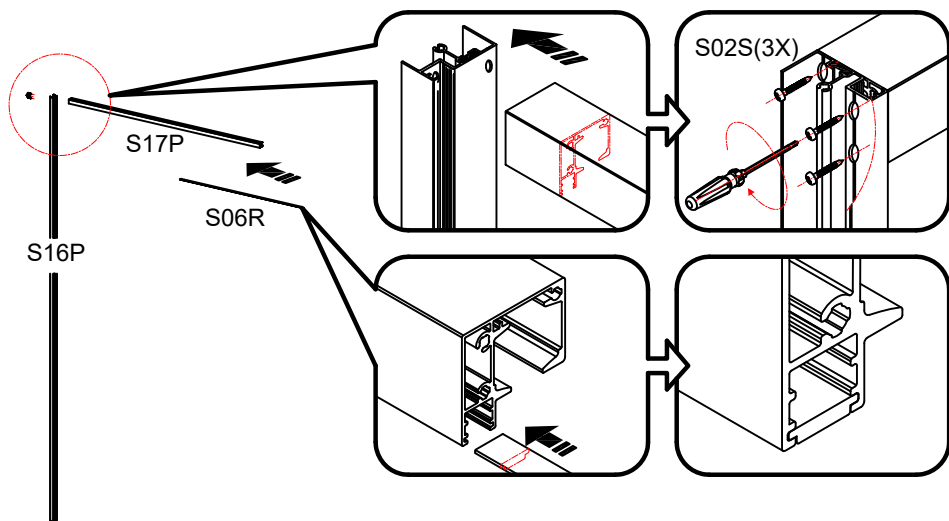

5

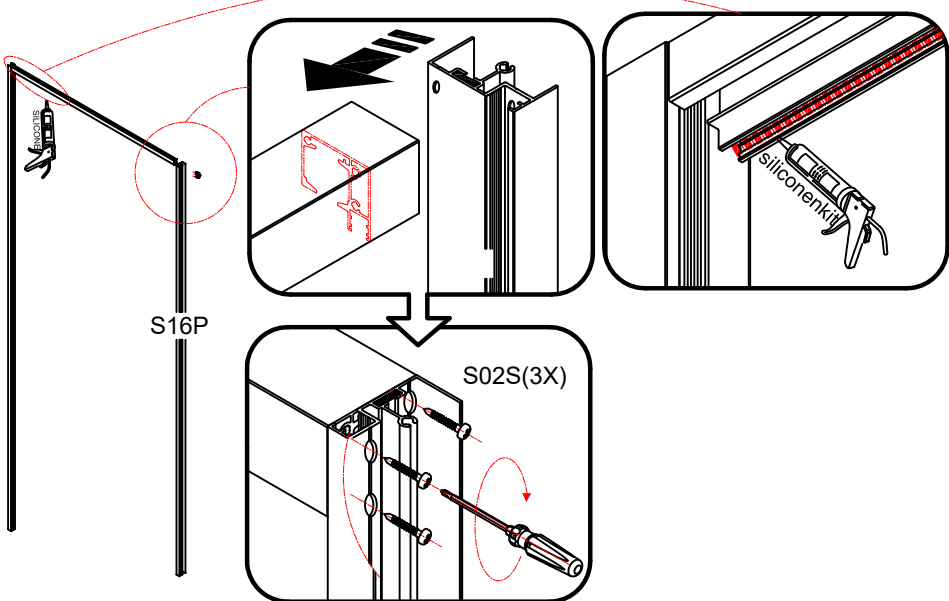

ST06300120ZW  
ST06300120  
ST06300120ZWGR  
ST06300120GR

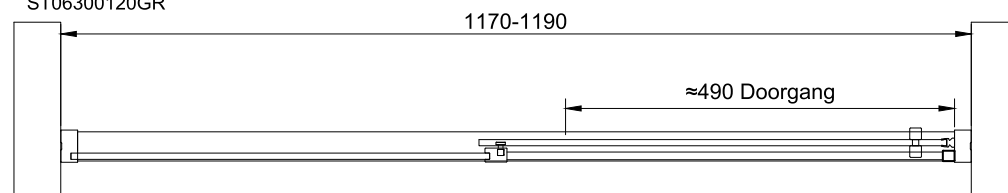

- ☐ TIMELESS
- ☐ SPIEGEL
- ☐ HELDER GLAS
- ☐ SATIJS GLAS
- ☐ MIRASTAR GLAS
- ☐ OPTI WHITE GLAS
- ☐ CREPI GLAS
- ☐ GESTRAALD GLAS
- ☐ MASTERRAY
- ☐ MASTERCARRE
- ☐ MASTERPOINT
- ☐ MASTERLIGNE
- ☐ GRIJS ROOKGLAS
- ☐ BRONS ROOKGLAS

- ☐ VOORZIJD
- ☐ ACHTERZIJD

- ☐ CLEARSHIELD
- ☐ VOORZIJD
- ☐ ACHTERZIJD

**VAN RIJN  
PRODUCTS**

CE-keurmerk onder

Molendijk Noord 53 T: +31(0)548 - 515640  
7461 PJ Rijssen info@vanrijnproducts.nl

Aantal:	Leverdatum:	Ordernummer:	Getekend:
1			MZ

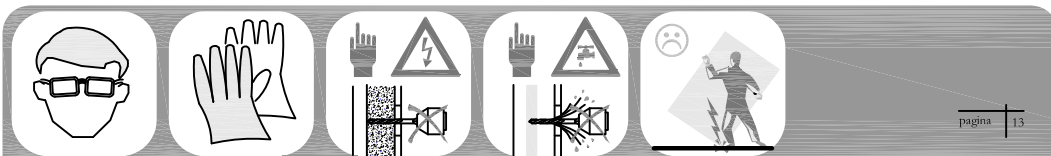

## INSTRUCTIE VOOR GOED GEBRUIK EN ONDERHOUD

De douchewand moet na elk gebruik schoon gemaakt worden. Gebruik hierbij geen chemische middelen, maar een zachte doek of wisser. Gebruik nooit schuurmiddelen.

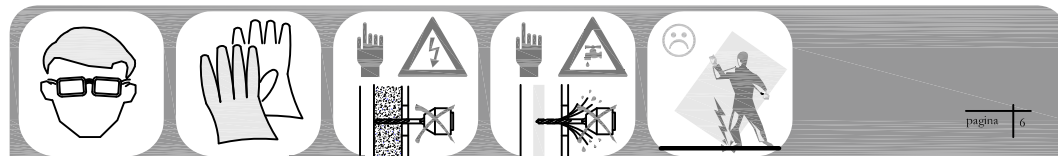
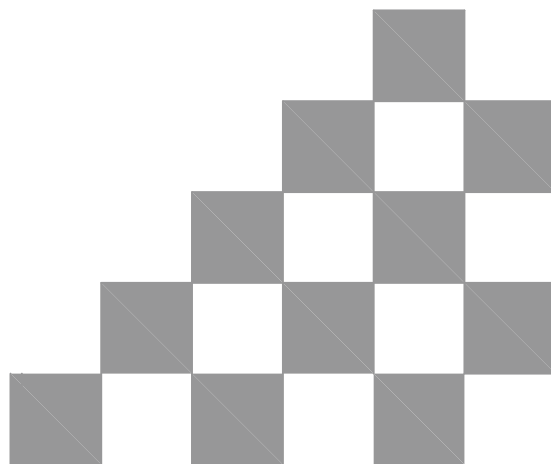

6

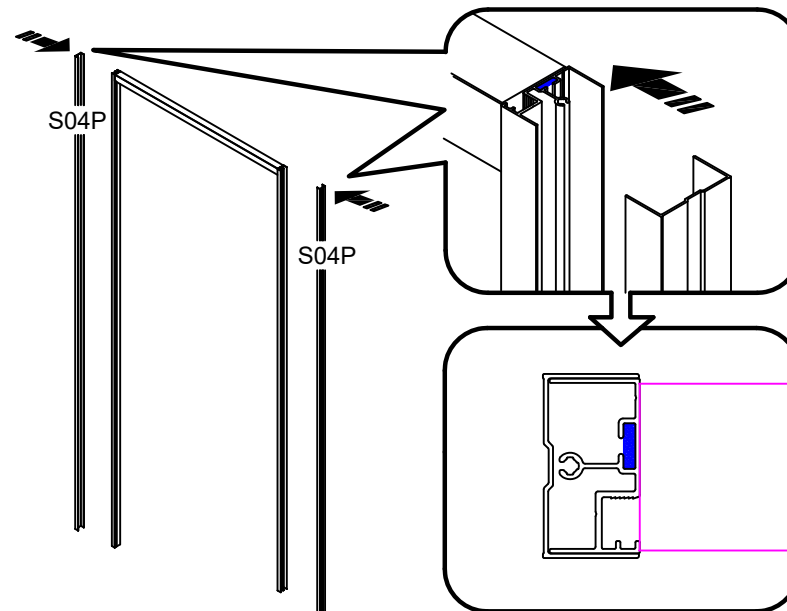

7

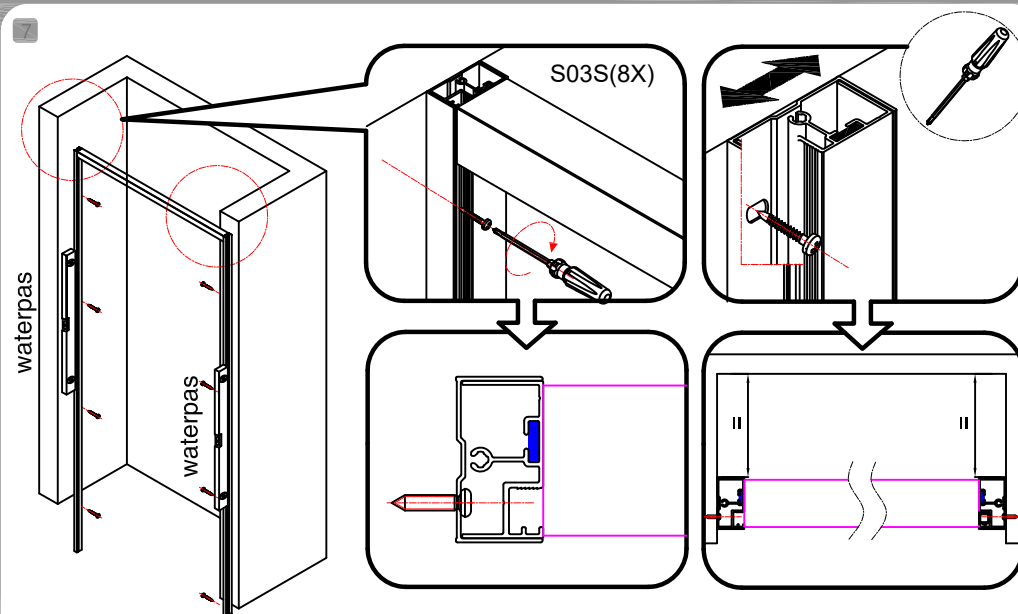

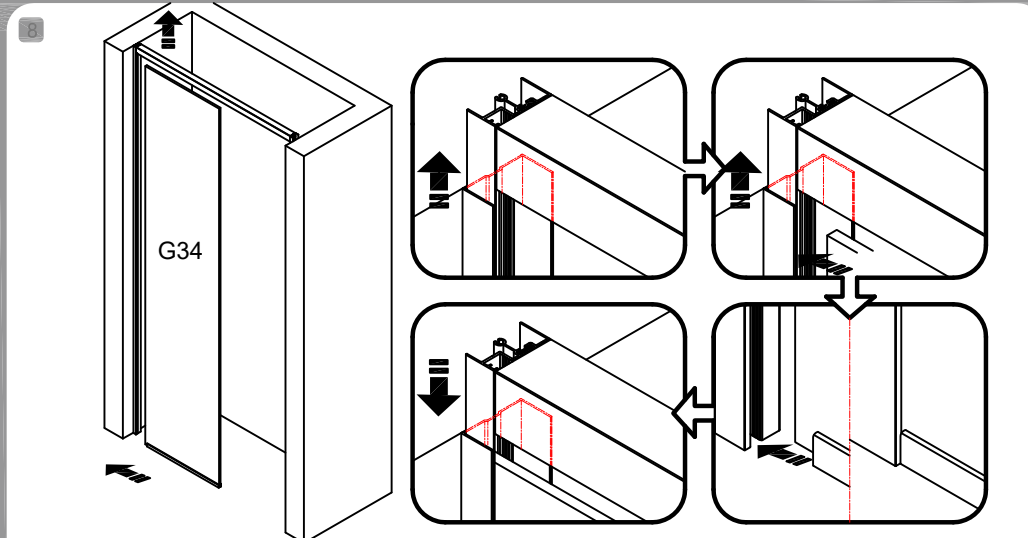
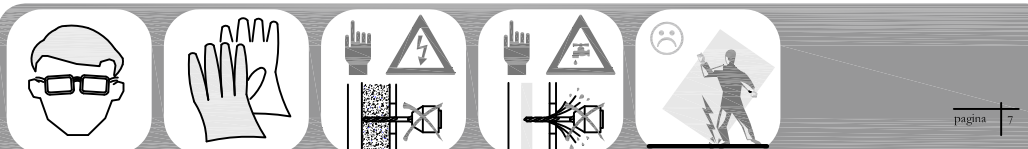

het verticale profiel (zijkant) en het rail profiel (bovenkant) ca. 1 cm omhoog brengen en het glas in het verticale profiel plaatsen zoals op de getoonde afbeelding, vervolgens het verticale profiel en het railprofiel laten zakken en weer terugzetten

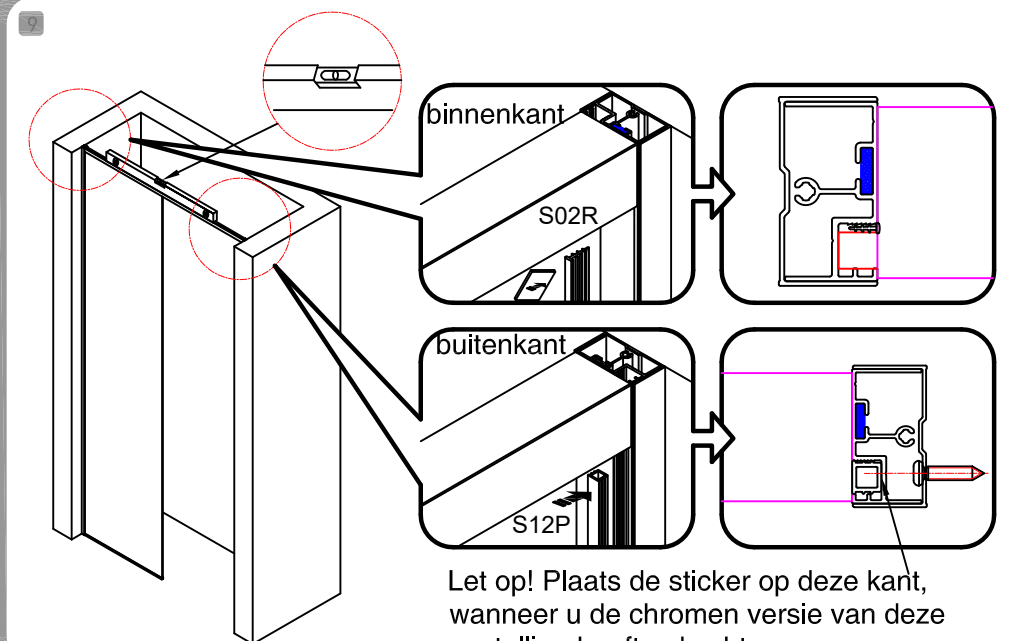

Let op! Plaats de sticker op deze kant, wanneer u de chromen versie van deze opstelling heeft gekocht

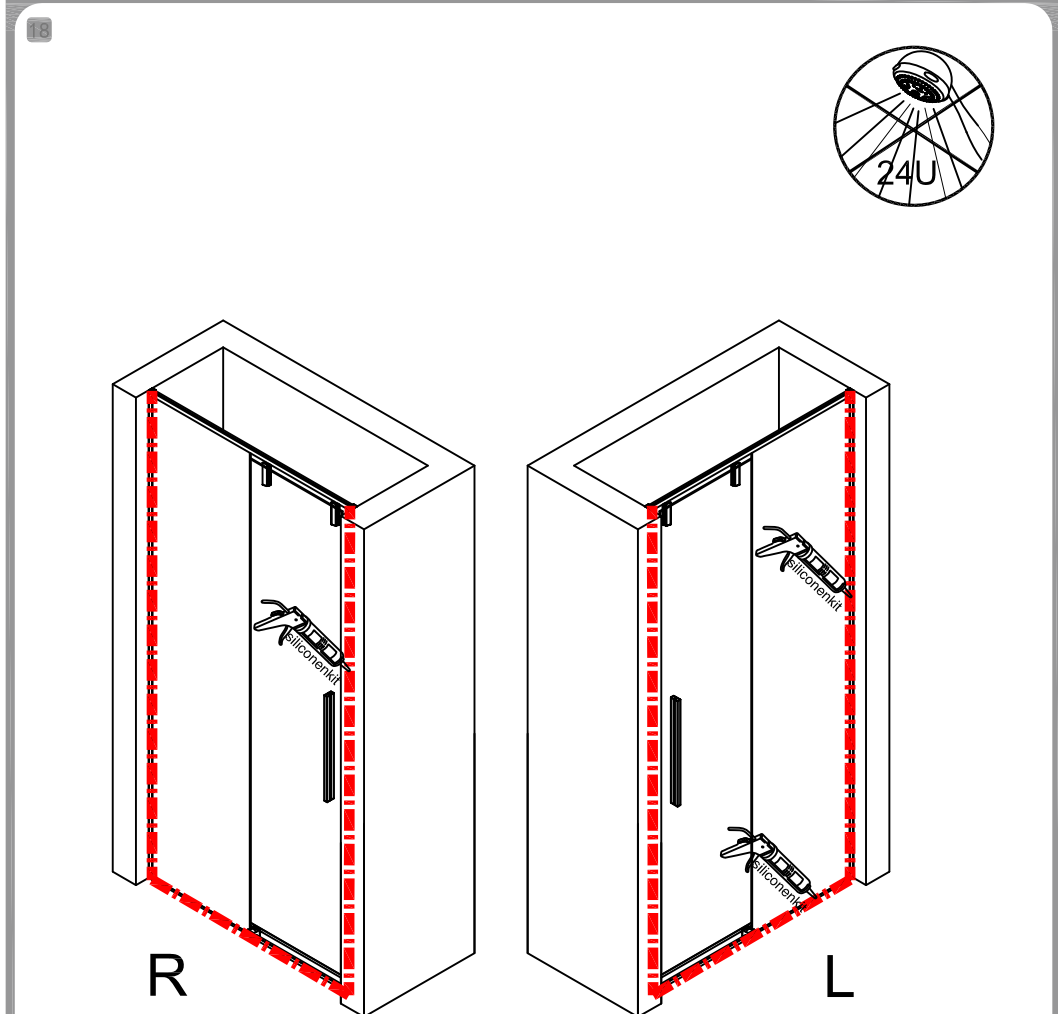

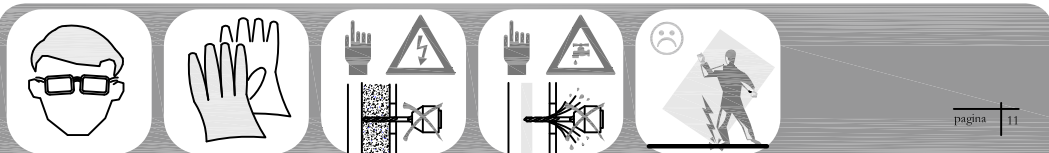

16

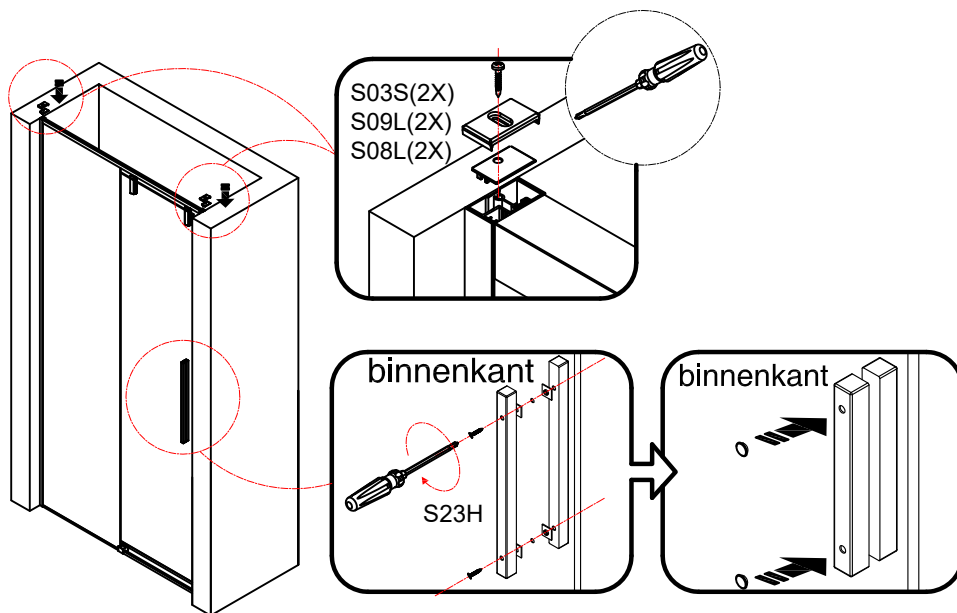

17

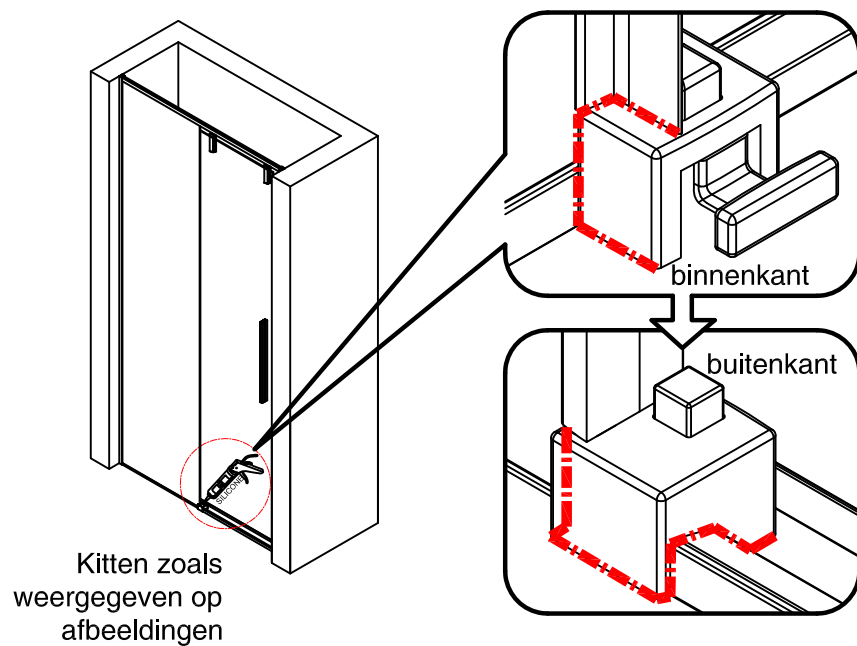

10

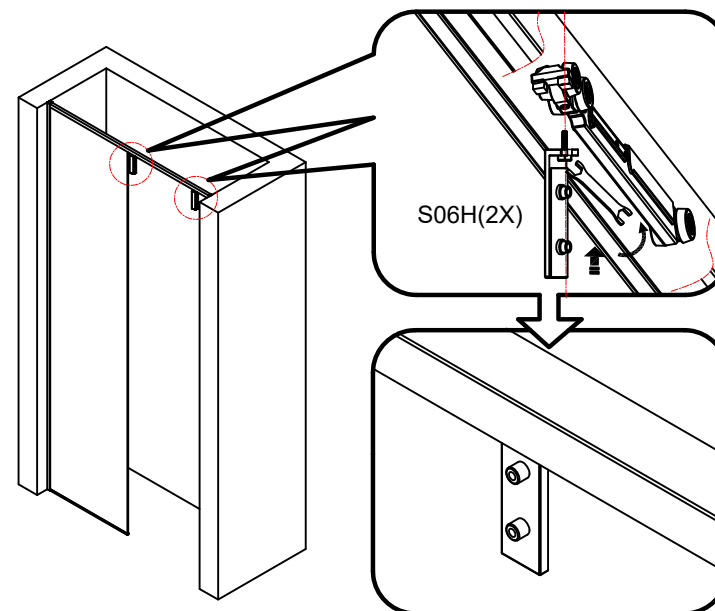

11

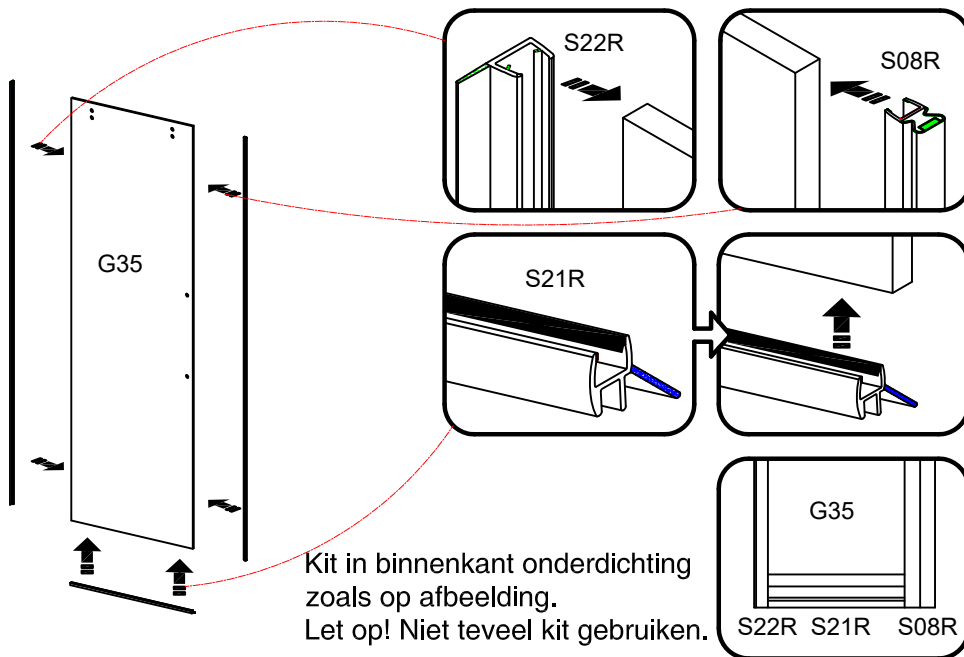

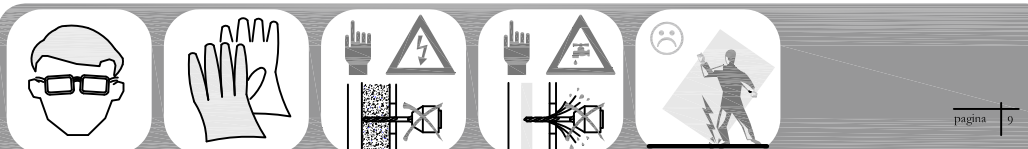

pagina 9

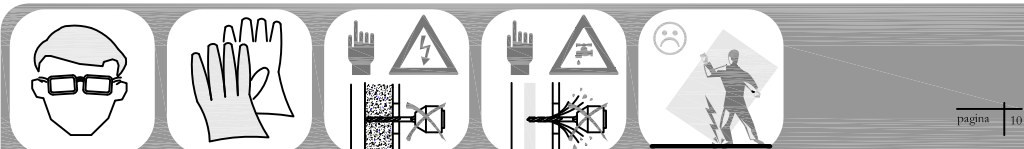
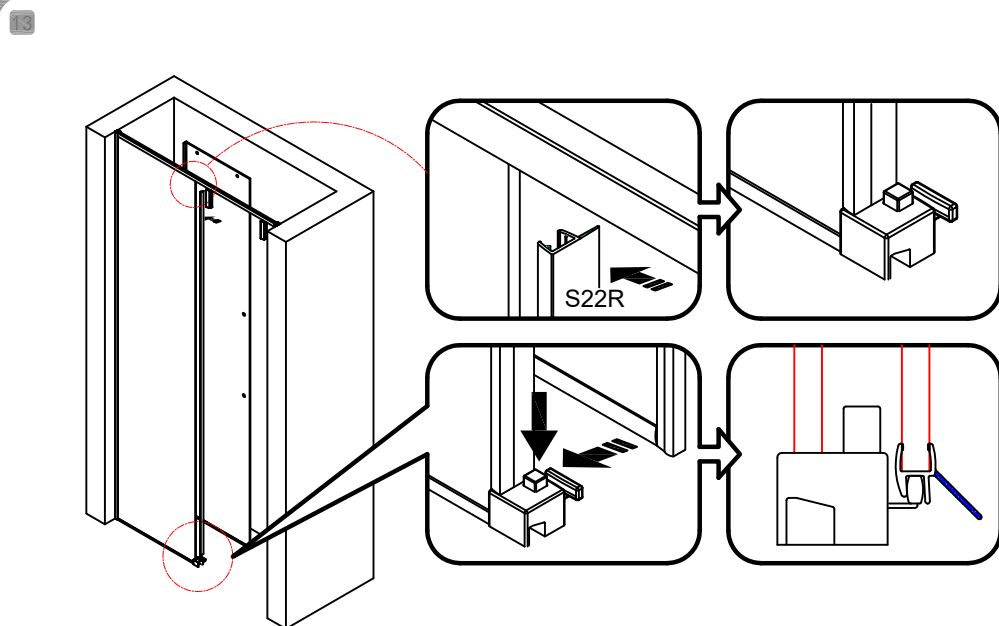
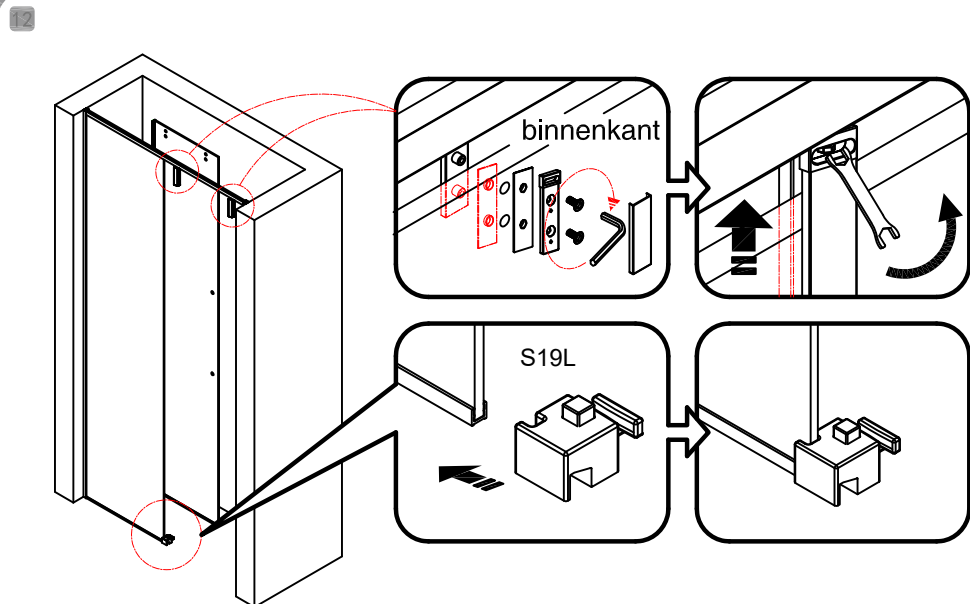

pagina 10

14 Snij de S22R dichting tot aan de onderzijde van de klem, om te voorkomen dat de dichting langs de klem kraast door gebruik

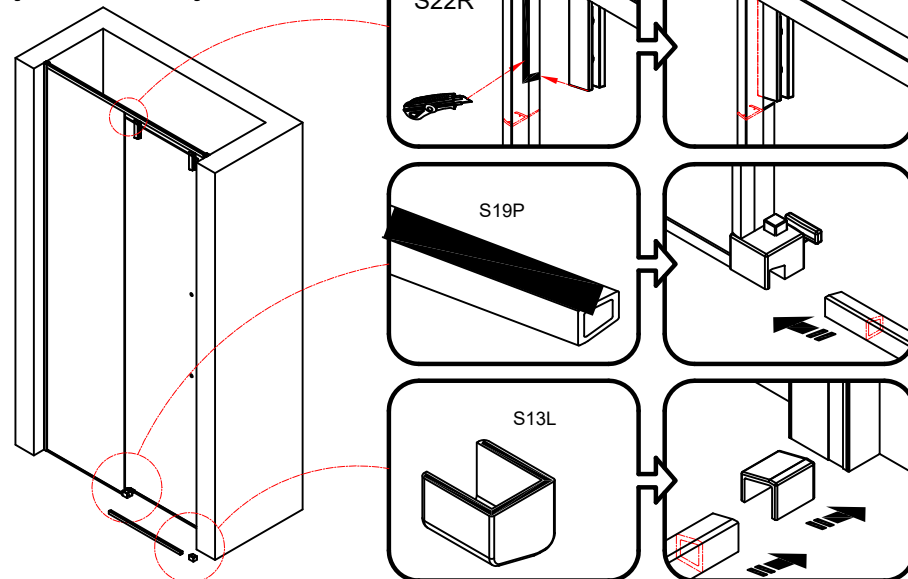

15 Pas de schroef aan op de klem om ervoor te zorgen dat de deur goed sluit. Let op! Houd de deur goed vast bij het afstellen.

